

FONDO PER LO SVILUPPO E LA COESIONE 2014 - 2020	
SCHEDA INTERVENTO N.	74
CODICE PROGETTO	VE260
STRADA	
"S.S.52 "Carnica"	
TITOLO INTERVENTO	
Lavori di realizzazione della galleria del Col Trondo.	
TIPOLOGIA INTERVENTO	
Adeguamento e messa in sicurezza	
LOCALIZZAZIONE	
Veneto	
DESCRIZIONE SINTETICA	
<p>In seguito agli eventi alluvionali del 2014, che hanno causato franamenti nel tratto compreso tra la galleria Comelico e Santo Stefano di Cadore, con conseguente interruzione della S.S.52 in tale tratto, la Regione Veneto ed il Comune di Santo Stefano di Cadore hanno rappresentato ad ANAS la necessità di risolvere la situazione di criticità della statale e far fronte al rischio di isolamento a cui viene costretto il Cadore.</p> <p>La soluzione tecnica individuata nell'ambito di uno studio preliminare redatto dalla Comunità Montana del Comelico, consiste nella realizzazione di una Variante alla S.S.52 "Carnica", tra le progressive chilometriche 86+050 e 88+000.</p> <p>L'intervento, della lunghezza di circa 2,00 Km, prevede la realizzazione di una galleria della lunghezza di 1,6Km circa, di cui i primi 60 metri in artificiale.</p>	
SOGGETTO ATTUATORE	
Anas	
COSTO DELL'INTERVENTO (milioni di euro)	
3,00 (importo FSC 3,00 – per progettazione) delibera CIPE 54/2016	
OBIETTIVI GENERALI E FINALITA'	
L'intervento ha l'obiettivo di risolvere la situazione di criticità causata da eventi alluvionali e movimenti franosi nel tratto compreso tra la galleria Comelico e Santo Stefano di Cadore che rendono inagibile il sedime dell'attuale SS52	

## PLANIMETRIA GENERALE INTERVENTO

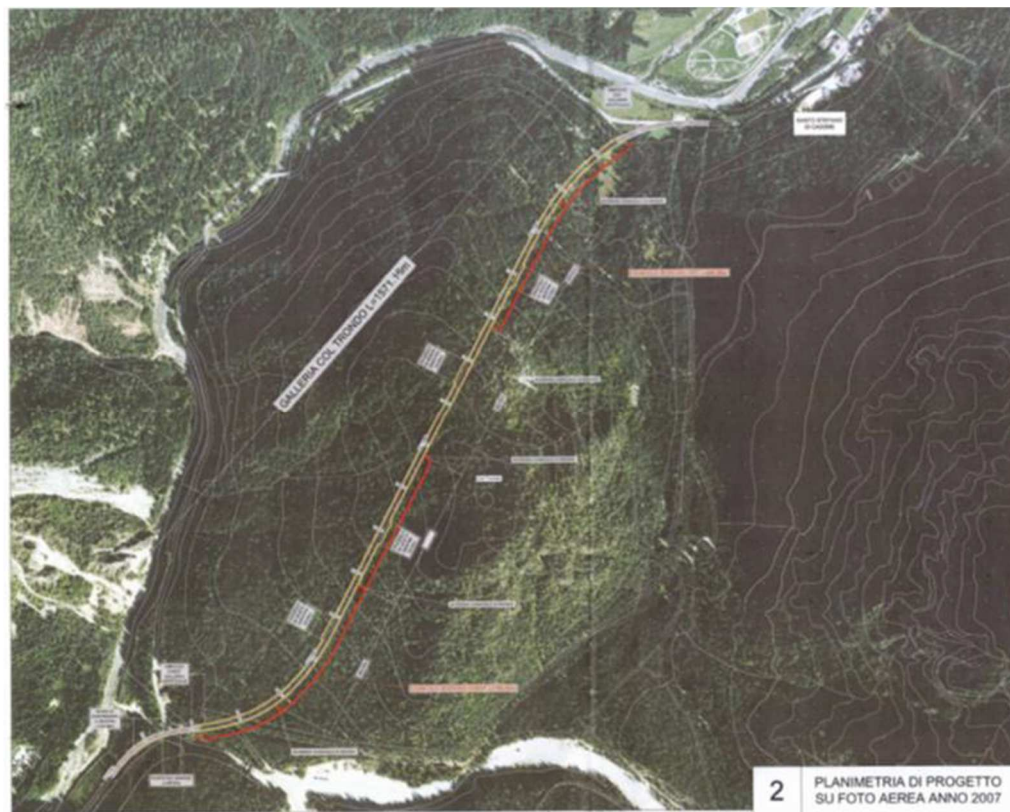

## STATO AVANZAMENTO PROGETTUALE

Progetto Preliminare

## BREVE DESCRIZIONE DEI RISULTATI ATTESI

Il progetto è finalizzato, piuttosto che a risolvere problemi di saturazione del traffico, a risolvere problemi alluvionali e di frane che rendono inagibile il sedime dell'attuale SS52. L'intervento riduce comunque i rischi di incidentalità, presenti nel tratto, e velocizza i collegamenti

INDICATORE DI RISULTATO	Valore attuale (2016)	Valore target (2023)
Miglioramento del Livello di servizio	80% C – 20% D	100 % B

## INDICATORE DI REALIZZAZIONE

Realizzazione della galleria del Col Trondo per uno sviluppo complessivo di circa 2,00 Km

CRONOPROGRAMMA E PIANO FINANZIARIO PER ANNUALITA'																
ANNO	2016		2017		2018		2019		2020		2021		2022		2023	
ATTIVITA'																
SPESA (*)									0.5		1.5		1.0			

Legenda

	Progettazione		Affidamento		Realizzazione			
--	---------------	--	-------------	--	---------------	--	--	--

STRUMENTO ATTUATIVO												
Piano Pluriennale Anas 2016 - 2020												

(\*) Progettazione